

Nå er det din tur...

# Ta et år på folkehøyskole

Opplev et skoleår der fellesskapet og verdien og nytten av å stå sammen er i fokus

**ÅL FOLKEHØYSKOLE** er for deg som vil treffe andre døve og tunghørte og være en del av det fellesskapet denne felles erfaringsbakgrunnen gir den enkelte.

**ÅL FOLKEHØYSKOLE** er stedet for deg som vil lære mer om døves kultur og historie.

**ÅL FOLKEHØYSKOLE** er også for deg som vil lære tegnspråk.

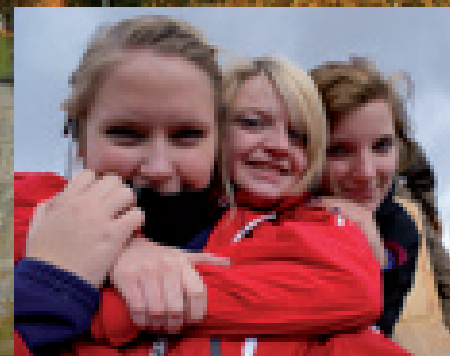

## LINJER:

Sport og friluftsliv - Kunst og håndverk - Norsk for fremmedspråklige døve - Tegnspråk for hørende

## FELLES FAG:

Døves historie, kultur, språk og organisasjon

## EKS. PÅ VALGFAGTILBUD:

Ballspill \* Strikking \* Scrapbooking \* Digital foto og bildebehandling \* Tegning/maling \* Tegnspråk \* Filosofi \* Filmanalyse \* Sy egne klær \* Video/redigering \* Fysisk aktivitet \* Smykkefremstilling \* Skyggeteater \* Matlaging

**Folkehøyskolen legger vekt på opplevelse og sosialt fellesskap.** I løpet av skoleåret reiser vi på hytteturer og forskjellige studieturer. På våre skoleturer er kontakten med døve viktig i de landene vi besøker. De siste årene har vi reist til Kina, Cuba og Vietnam. Skoleturen 2010 / 11 vil også gå til et land utenfor Europa.

Nedre aldersgrense 18 år. Et folkehøyskoleår er på 33 uker, fra august til mai. Et gjennomført skoleår gir 2 konkurransepoeng ved opptak til høgskole og universitet.

**Vi starter opptak fra 1. februar 2010. Skolestart: 22. august 2010.**

**Skoleåret 2010/2011 koster kr 65.000.**

Denne prisen dekker kost og losji, undervisningsmateriell, studieturer og andre turer. Til skoleturen er det i tillegg en egenandel på kr 1.500. Undervisningen er gratis!

Statens lånekasse for utdanning gir lån og stipend. Døve og tunghørte kan søke NAV om økonomisk støtte. Trenger du hjelp til dette tar du kontakt med helge.svanaasen@al.fhs.no.

Spørsmål: Kontakt undervisningsinspektør karin.k.nielsen@al.fhs.no eller morten.j.lundahl@al.fhs.no.

Søknad sendes:

**Ål folkehøyskole og kurscenter for døve**

Bakketeigen, 3570 Ål

aal.folkehogskole@al.fhs.no

-

www.al.fhs.no

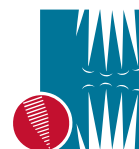

ÅL FOLKEHØYSKOLE  
OG KURSSENTER FOR DØVE

# Skoleåret 2010/2011

# SØKNADSSKJEMA

**Kryss av:**

Døv / tunghørt

Hørende

Kvinne       Mann

Navn:.....

Fødselsnr. (11 siffer) 

--	--	--	--	--	--	--	--	--	--	--

Adresse:.....

Postnr.: ..... Poststed:.....

Mobiltlf. (SMS):.....

E-post:.....

Hvilket hovedemne er du interessert i (ikke bindende):

Sport og friluftsliv

Kunst og håndverk

Tegnspråk for hørende

Norsk for fremmedspråklige døve

Skriv litt om tidligere skolegang, utdanning, arbeid og litt om hva slags interesser du har (bruk gjerne eget ark):

.....  
.....  
.....

Sted og dato:.....

Søkers underskrift:.....

